

**Milione**  
ENGENHARIA E CONSTRUÇÕES LTDA

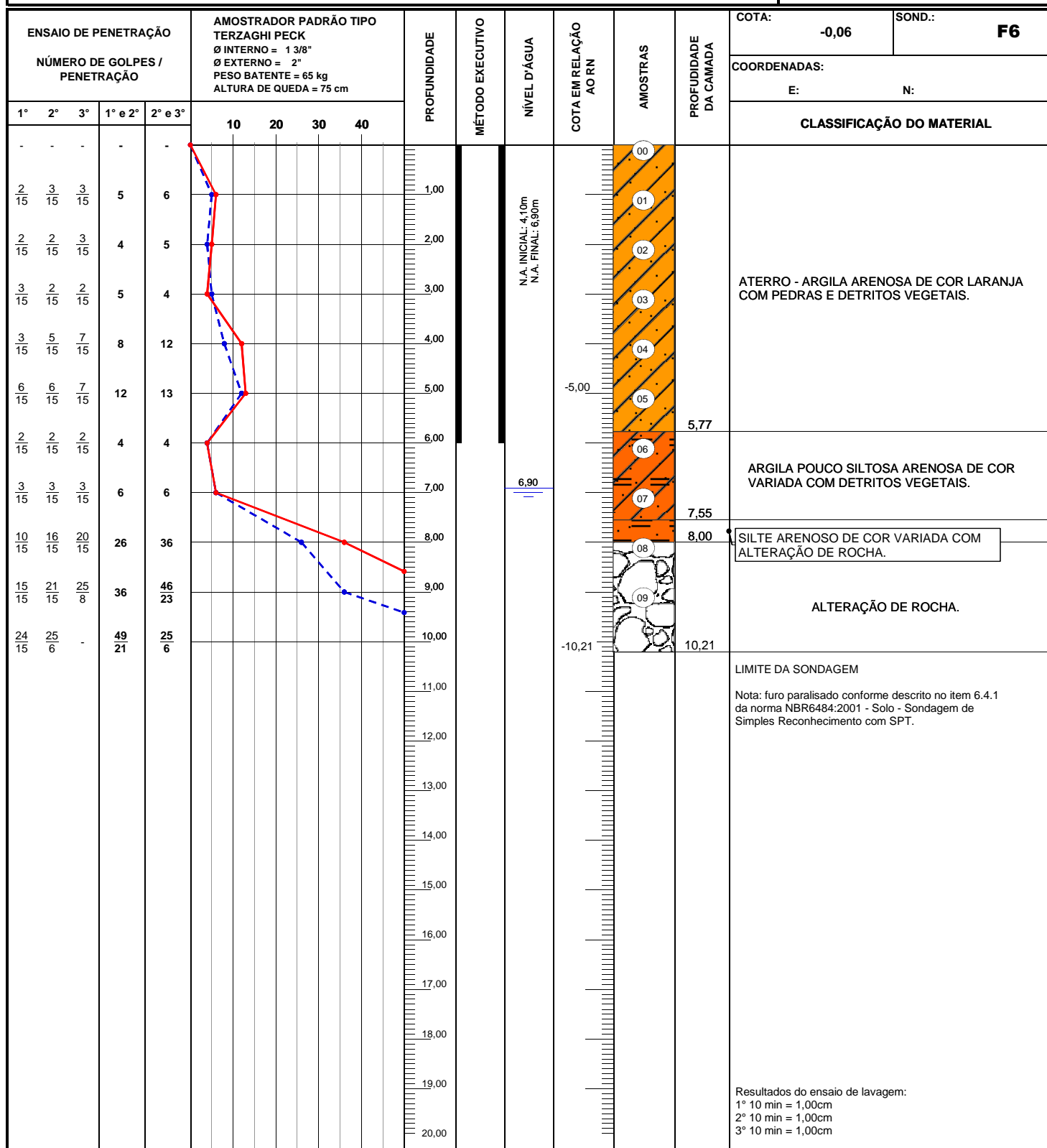

LEGENDAS: 30 cm INICIAIS - - - - • 30 cm FINAIS ——— • TRADO CAVADEIRA - TC • TRADO HELICOIDAL - TH • CIRCULAÇÃO DE ÁGUA - CA • REVESTIMENTO

OBRA: VISCONDE DO RIO BRANCO - MG		REFERÊNCIA: ME-SOND/VRB - 1153		SONDADOR: JORGE	
LOCAL: RUA EUGÊNIO DE MELO, S/Nº - BARRA DOS COUTOS		FOLHA: 06	ESCALA: 1/100	 <small>MILIONE ORGANIZAÇÃO E CONSULTORES LTDA        Registro Eugênio de Melo        CREA 214.201 - MG</small>	
CLIENTE: MINISTÉRIO PÚBLICO DO ESTADO DE MINAS GERAIS		INÍCIO: 11.05.2016	TÉRMINO: 12.05.2016		